

Ricetta dematerializzata Medibase

Procedere come di consueto per effettuare le **Prescrizioni di Farmaci**: la voce “DEMATERIALIZZATA” è attiva di default

esenzioni 013 025 C01 allergie codif siero+

STAMPA RICETTE

pezzi	costo	ricet	SSN	
1	7,90	RR	A	amoxicillina/potassio clavulanato*12BUST 875MG+125MG cl.A ABBA *

**DEMA
TERIA
LIZZA**

**NON
oscura**

SOST

possibili esenzioni

001

013	Diabete mellito
025	Ipercolesterolemie famil., Iperlipoprot. I
C01	Invalidi Civili 100%

penicilline

Anche per le **Prescrizioni di Esami**: la voce “DEMATERIALIZZATA” è attiva di default

ACCORSI.FRANCESCO

PROBLEMI			TERAPIE		
*1999 08	IPERTENSIONE	ET	402	ADRONAT*14CPR 10MG	C 28-11-2012
*1997 08	DIABETE		25000	JANUVIA*28CPR RIV 25MG	A 03-09-2011
				LANSOPRAZOLO EG*14CPS 30MG	A 28-11-2012
				LANTUS*SC 1FL 100UI/ML 10ML	A 22-01-2012
				*ABBA*12BUST 875MG+125MG	A 28-11-2012
				*ABIOCLAV*12CPR RIV 875MG+125MG	A 28-11-2012
				*AMOXICILLINA ACTAVIS*12CPR 1G	A 02-12-2012

DATI ANAGRAFICI			IMMUNO E VARIE			
nato il	01-03-1955	sex M	allergie note	penicilline		
esenzioni	013	025 C01	allergie codif			
			siero+			

STAMPA RICHIESTE ESAMI DI LABORATORIO

EMOC EMOCROMO COMPL.COM FOR

richiede per:

**DEMA
TERIA
LIZZA**

**NON
oscura**

001

possibili esenzioni

013 Diabete mellito
025 Ipercolesterolemie famil., Iperlipoprot. I
C01 Invalidi Civili 100%

programmabile

Nel caso sia impossibile inviare una ricetta dematerializzata il sistema propone la possibilità di stampare su ricetta rossa

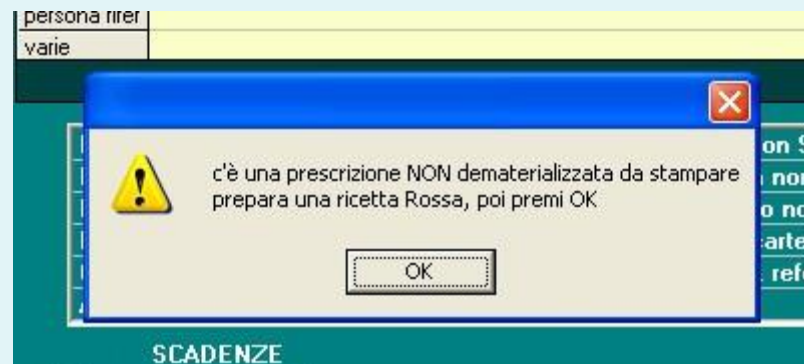

Per **annullare** una prescrizione, dallo storico richieste seguire i passi:

ATTENZIONE !

Prima di cancellare questa richiesta sei sicuro di averla GIA' ANNULLATA NELLE RICHIESTE INVIATE A SOLE ?
bisogna entrare nella colonna [data e cod.richiesta]
poi chiedere il [controllo dello stato della prescrizione]
poi premere [ALT-F9]

SEI SICURO DI AVERLO GIA' FATTO ?

RETE SOLE

§080A03000914421

VUOI CONTROLLARE LO STATO DELLA PRESCRIZIONE ?

20140320		00	3	3
20140321		00	3	5
20140424	25000	00	3	5

STATO DELLA PRESCRIZIONE

indirizzi	cod_univoco_presciz	data_emissione	stato della prescrizione
0	080A03000914421		VA

EMOCROMO COMPL.CON FORMULA E PIASTRINE - sez

VUOI ANNULLARE QUESTA PRESCRIZIONE ?

DATI FISIOLGICI

statura

fumo /die, dal al

alcool gr/die () dal al

sport per volte/sett

gravida

SCADENZE

Per configurare la stampante che riprodurrà i promemoria su carta bianca occorre accedere alla cartella che contiene gli eseguibili dell'applicativo Medibase e aprire l'eseguibile Utilita4.exe. L'eseguibile apre la form riportata in figura sulla quale occorre selezionare la voce **configurazione STAMPANTI**:

STAMPANTI:

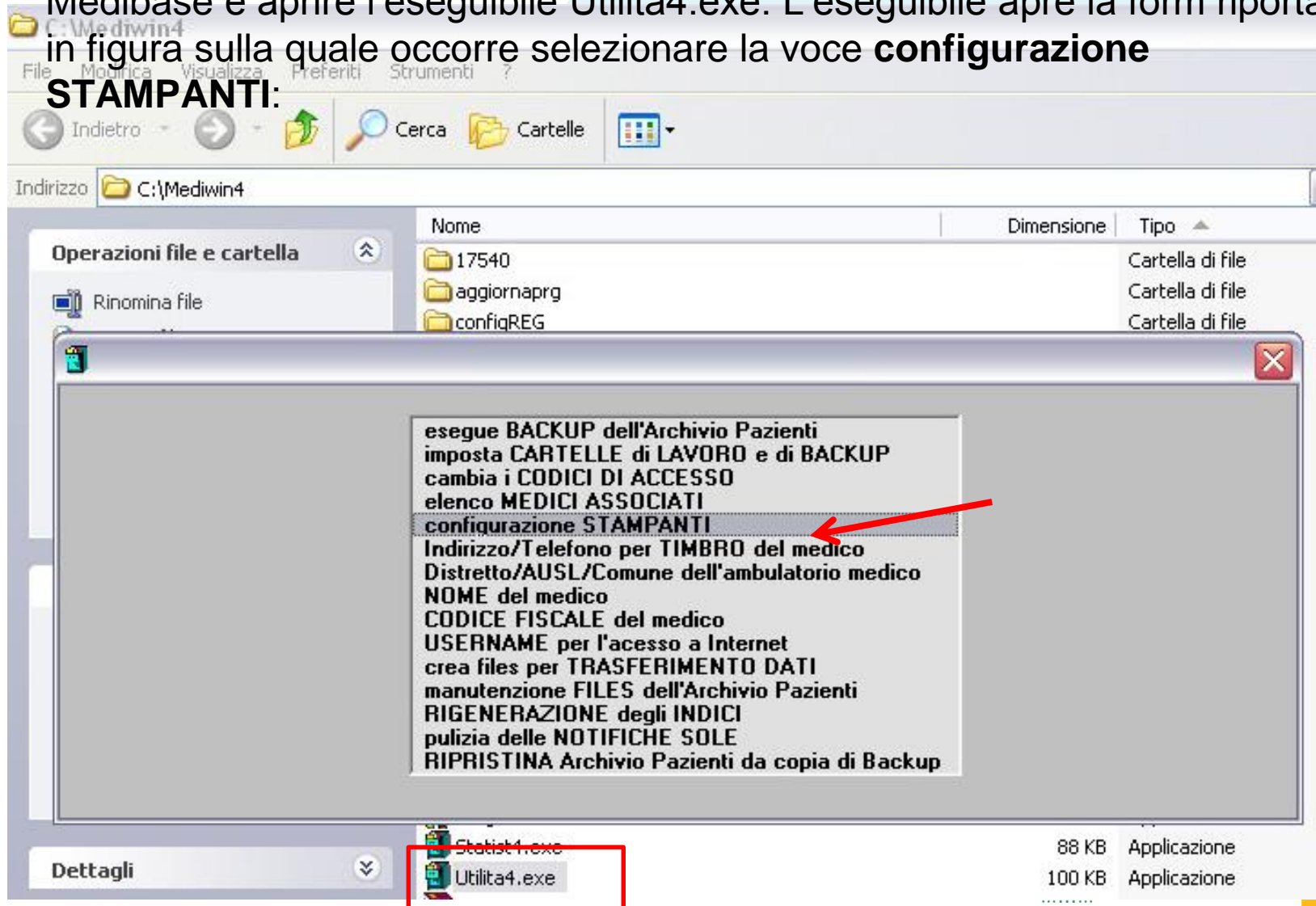

Nella form di configurazione si associa la stampante che dovrà stampare i promemoria alla voce **stampante per CARTA LIBERA**:

The image shows two overlapping windows from a configuration application. The top window displays a table of printer configurations. The bottom window shows a dropdown menu for the 'stampante per CARTA LIBERA' entry, with a red arrow pointing to it from the top window.

	nome stampante	1* riga	1* col.	tipo carattere	dimens. ideale 210 100 50
stampante per RICCETTARI SSN	PDF24 PDF	10	15	Courier New Baltic	192 108 108
stampante per CARTA LIBERA	PDF24 PDF	10	20	Courier New Baltic	192 108 108

	nome stampante	1* riga	1* col.	tipo carattere	dimens. ideale 210 100 50
stampante per CARTA LIBERA	PDF24 PDF su Ne00: PDF24 Fax su Ne01: Microsoft XPS Document Writer su Ne02: CutePDF Printer su Ne03:			Courier New Baltic	192 108 108

Per **annullare** una prescrizione, dallo storico richieste seguire i passi:

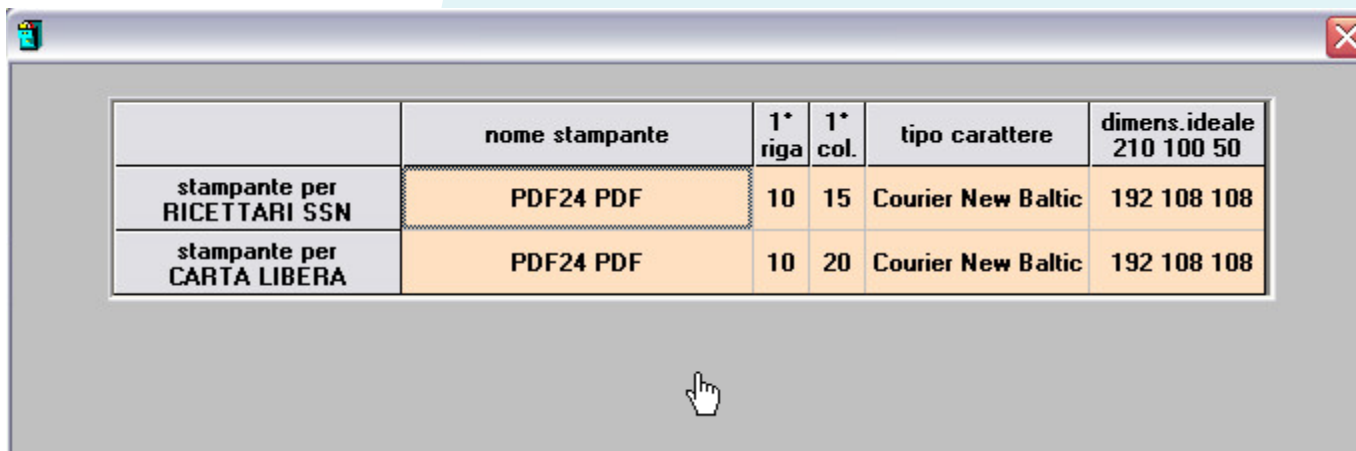

	nome stampante	1* riga	1* col.	tipo carattere	dimens. ideale 210 100 50
stampante per RICETTARI SSN	PDF24 PDF	10	15	Courier New Baltic	192 108 108
stampante per CARTA LIBERA	PDF24 PDF	10	20	Courier New Baltic	192 108 108

